

INSTRUCCIONES PARA TOMA DE MUESTRA - qFIT

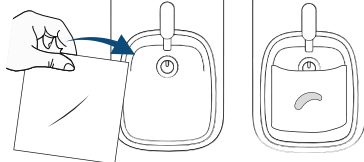

- En ningún momento abra la tapa blanca. Usted solo debe manipular la tapa verde.
- Si usted está descompuesto no realice el test. Espere a que su situación se normalice.
- No realice el test si presenta sangrado rectal activo. Consulte previamente a su médico.
- Evite ingerir aspirinas y el consumo de alcohol 48hs antes de la prueba.
- No realice la toma si se encuentra menstruando.

PASO 1:



Coloque el papel sobre una superficie limpia y seca (bidet o similar) y sobre ese papel realice la recolección de materia fecal.

PASO 2:

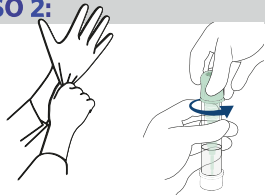

Colóquese los guantes y sujete el tubo con el **extremo verde hacia arriba**. Desenrosque y sepárelo sin volcar el líquido del interior del tubo.

NO ABRIR DEL EXTREMO BLANCO.

PASO 3:

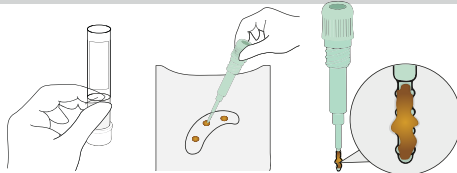

Con una mano sujete el tubo que contiene el líquido en su interior sin volcar nada. Con la otra mano, tome una parte de la materia fecal con la varilla verde **en 6-8 zonas distintas. Solo debe cubrir la parte inferior de la varilla.**

PASO 4:

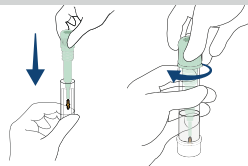

Coloque la varilla dentro del tubo que contiene el líquido y ciérrelo girando el extremo verde hasta que haga tope. **Asegúrese de que quede bien cerrado.**

PASO 5:

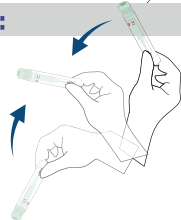

Realice movimientos suaves hacia arriba y hacia abajo como se muestran en la imagen. **Repita este movimiento entre 15 y 20 veces.**

PASO 6:

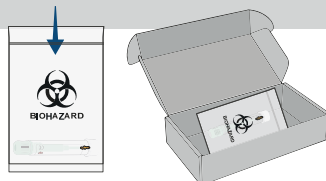

Introduzca el tubo dentro de la bolsa "Riesgo biológico" **y ciérrela pegando el adhesivo.**

PASO 7:

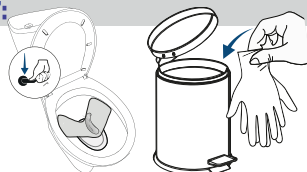

Descarte el papel biodegradable y materia fecal por el inodoro y los guantes en el cesto de basura.

Entregar la muestra en el laboratorio dentro de las 24 hs a partir del momento en que fue tomada. Hasta su entrega conservarla en la heladera. No congelar.

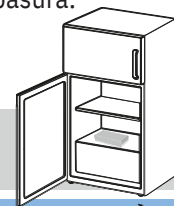

Mantener fuera del alcance de los niños. Evitar el contacto del producto con los ojos y con las mucosas del organismo. En caso de contacto accidental, enjuagar inmediatamente con abundante agua. Si la irritación persiste o si se produce ingestión, acudir de inmediato al médico.

ASEGÚRESE DE QUE EL TUBO ESTÉ ROTULADO CON NOMBRE Y APELLIDO, CASO CONTRARIO AVISE EN RECEPCIÓN AL MOMENTO DE LA DEVOLUCIÓN.

Nombre y apellido: